ALTO

PUiSQUE TU PARS

Paroles JJG

Musique : JJ Godman
Arrangement : F Robert

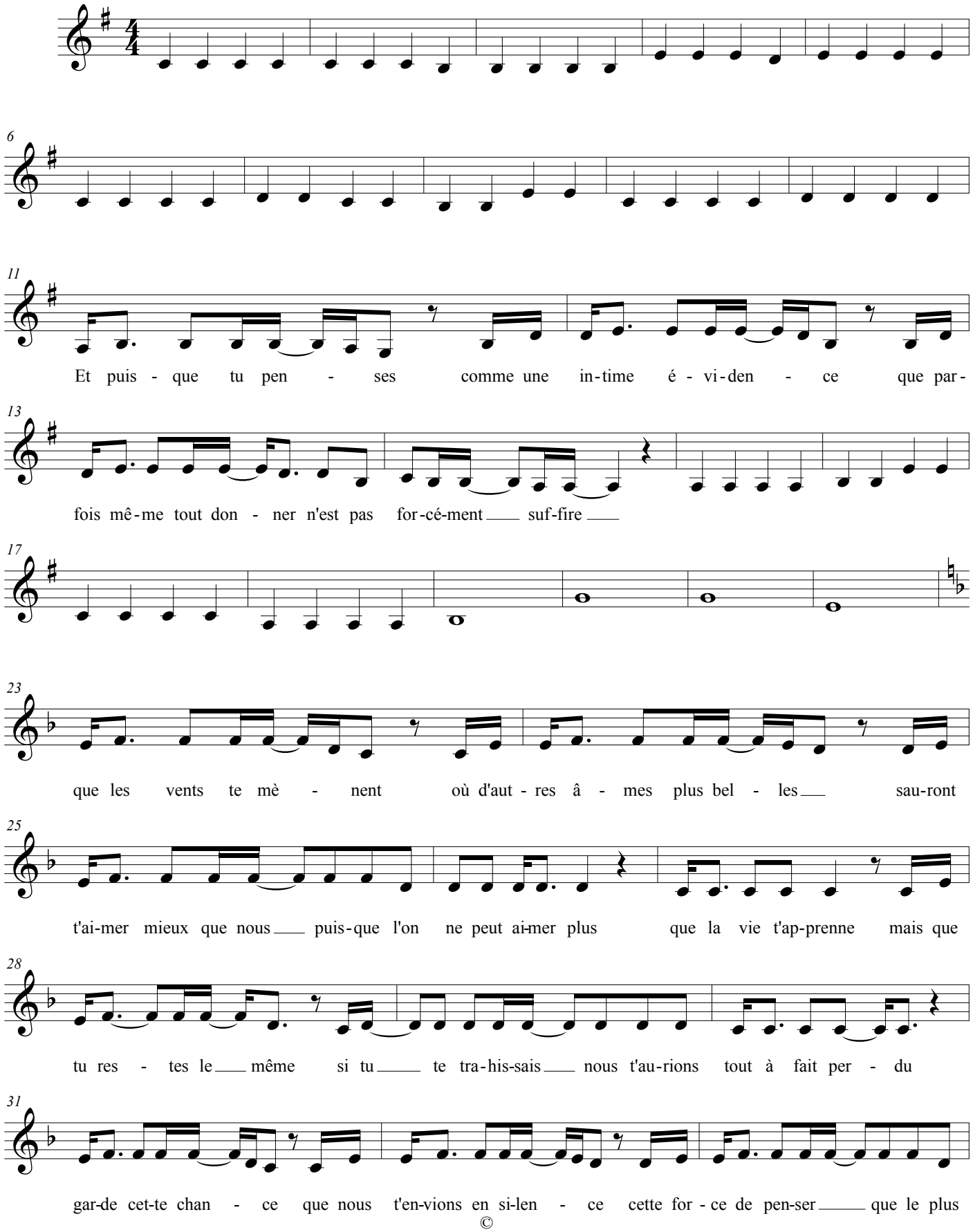

©

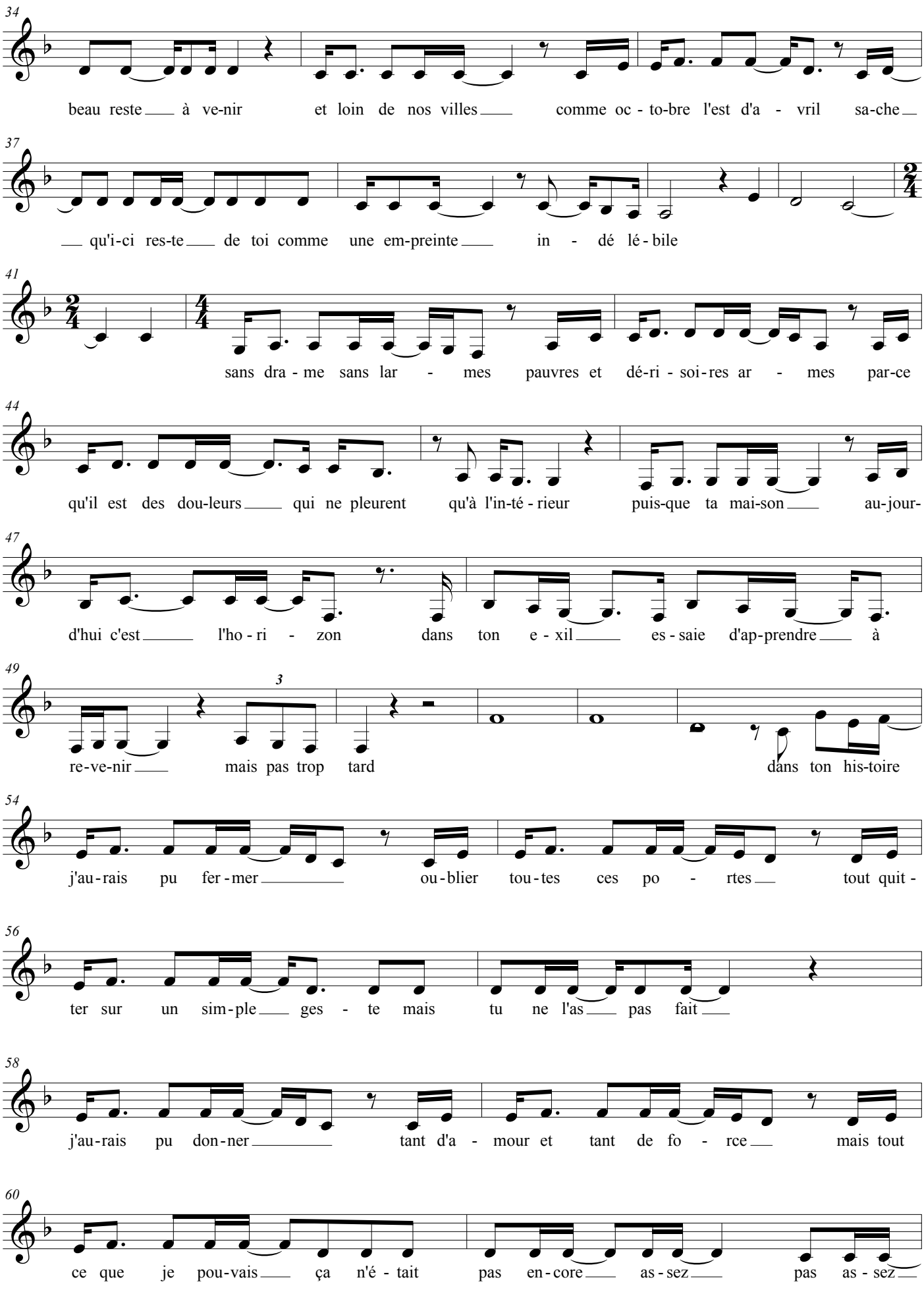
34
beau reste à ve-nir et loin de nos villes comme oc - to-bre l'est d'a - vril sa-che
37
qu'i-ci res-te de toi comme une em-preinte in - dé lé - bile
41
sans dra - me sans lar - mes pauvres et dé-ri - soi-res ar - mes par-ce
44
qu'il est des dou-leurs qui ne pleurent qu'à l'in-té - rieur puis-que ta mai-son au-jour-
47
d'hui c'est l'ho - ri - zon dans ton e - xil es - saie d'ap-prendre à
49
3
re-ve-nir mais pas trop tard dans ton his-toire
54
j'au-rais pu fer-mer ou-blier tou-tes ces po - rtes tout quit -
56
ter sur un sim-ple ges - te mais tu ne l'as pas fait
58
j'au-rais pu don-ner tant d'a - mour et tant de fo - rce mais tout
60
ce que je pou-vais ça n'é - tait pas en-core as - sez pas as - sez

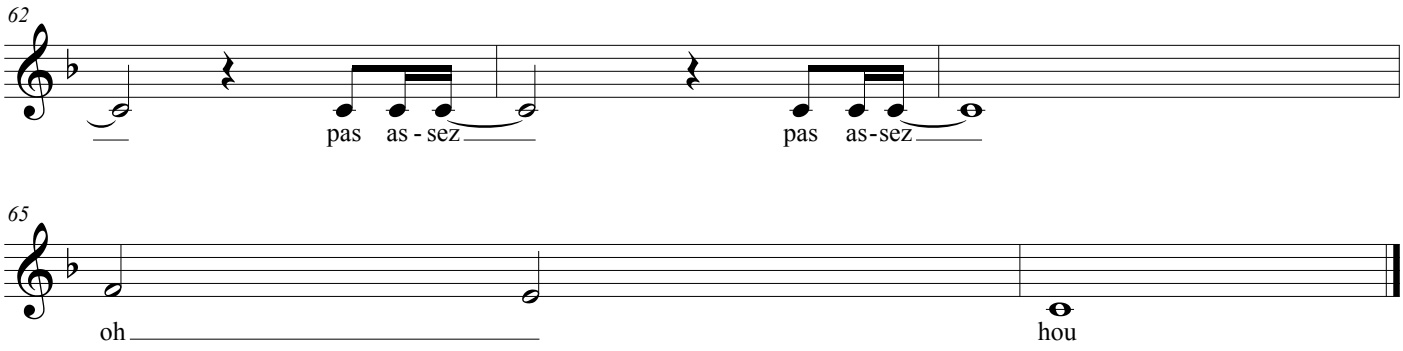
62
pas as - sez
pas as-sez

65
oh
hou